

Kúpna zmluva

(uzavretá podľa § 409 a nasl. Obchodného zákonníka)

Článok I Zmluvné strany

Kupujúci: **Knižnica Juraja Fándlyho v Trnave**
Rázusova 1
918 20 Trnava
Zastúpený: Mgr. Lívia Koleková, riaditeľka
IČO: 00182826
IBAN: SK57 8180 000000 7000 491868
č. tel.: 033/551 17 82
(ďalej len „Kupujúci“)

Predávajúci: **TOP-LINEA, s. r. o.**
Májová 274/36
956 21 Jacovce
Zastúpený: Ľubomír Herpay
IČO: 36547808
DIČ: 2020138527
IČ DPH: SK2020138527
IBAN: SK54 0200 0000 0015 9590 8353
č. tel.: 0918 344 036
Zapísaný v OR OS Nitra Vlož. č.: 13278/N odd. Sro
(ďalej len „Predávajúci“)

Preambula

Kúpna zmluva sa uzatvára na základe výsledkov z verejného obstarávania s názvom „**Zriadenie samostatnej študovne regionálnej literatúry**“. Kupujúci – verejný obstarávateľ postupoval pri obstaraní predmetu zmluvy podľa § 117 zákona č. 343/2015 Z. z. o verejnom obstarávaní a o zmene a doplnení niektorých zákonov v znení neskorších predpisov, kde úspešným uchádzačom sa stal Predávajúci.

Článok II Predmet plnenia

- 2.1. Predmetom tejto zmluvy je dodanie tovaru (regály, nábytok, podlaha) v rámci projektu – **Zriadenie samostatnej študovne regionálnej literatúry** - podľa projektu, ktorý je

neoddeliteľnou súčasťou tejto zmluvy (ďalej ako „tovar“ alebo „predmet kúpy“), vrátane dopravy, montáže, odvozu a likvidácie obalového materiálu.

- 2.2. Predávajúci vykoná montáž interiérových prvkov podľa prílohy č. 2 tejto zmluvy.
- 2.3. Kupujúci sa zaväzuje dodaný a zmontovaný tovar prevziať a zaplatiť zaň kúpnu cenu.

Článok III

Miesto a termín plnenia

- 3.1. Miestom dodávky tovaru je Knížnica Juraja Fándlyho v Trnave, Rázusova 1, 918 20 Trnava.
- 3.2. Predávajúci sa zaväzuje dodať kupujúcemu predmet kúpy podľa prílohy č. 2 tejto zmluvy do **8 týždňov od nadobudnutia účinnosti tejto zmluvy**.
- 3.3. Predávajúci vyrozumie kupujúceho o dodaní tovaru a jeho montáži min. 3 dni vopred telefonicky alebo elektronickou poštou.
- 3.4. Závazok predávajúceho dodať predmet kúpy je splnený protokolárnym odovzdaním tovaru po jeho dodaní a montáži riadne a včas. Oprávnená osoba na prevzatie tovaru je riaditeľka Knížnice Juraja Fándlyho v Trnave Mgr. Lívia Koleková.
- 3.5. Kupujúci nie je povinný predmet zmluvy prevziať, ak nebude dodaný a odovzdaný v súlade s touto Kúpnu zmluvou.

Článok IV

Cena a platobné podmienky

- 4.1. Cena za predmet zmluvy podľa článku II. tejto zmluvy bola stanovená na základe výsledkov verejného obstarávania uvedeného v preambule tejto zmluvy nasledovne:

Cena bez DPH:	41 652,45 €
DPH 20%:	8 330,49 €
Cena celkom s DPH:	49 982,93 €
- 4.2. Cenová ponuka je spracovaná v zmysle predloženého výkazu výmer. Ocenený výkaz výmer - rozpočet tvorí prílohu č. 2 tejto zmluvy.
- 4.3. Uvedená cena je konečná a nemôže sa meniť. Cena v sebe zahŕňa všetky náklady, ktoré Predávajúcemu vzniknú v súvislosti s plnením tejto zmluvy.
- 4.4. Kupujúci zaplatí predávajúcemu cenu dohodnutú v bode 4.1. tejto zmluvy na základe faktúry vystavenej predávajúcim po dodaní tovaru. Prílohou faktúry bude preberací protokol podpísaný oboma zmluvnými stranami.
- 4.5. Lehota splatnosti faktúry vystavenej predávajúcim bude 30 dní od jej doručenia kupujúcemu.
- 4.6. Faktúra vyhotovená v 2 rovnopisoch musí obsahovať náležitosti v zmysle platnej legislatívy upravujúcej náležitosti účtovných a daňových dokladov.

Článok V

Sankcie a odstúpenie od zmluvy

- 5.1. V prípade omeškania kupujúceho s úhradou kúpnej ceny alebo jej časti má predávajúci nárok na úhradu úroku z omeškania v zmysle príslušných právnych predpisov.

- 5.2. V prípade, že predávajúci dodá predmet kúpy viac ako 15 dní po dohodnutom termíne odovzdania, má kupujúci nárok na zníženie kúpnej ceny vo výške 5% z dohodnutej kúpnej ceny.
- 5.3. V prípade porušenia zmluvy niektorou zo zmluvných strán je druhá zmluvná strana oprávnená od tejto zmluvy odstúpiť v súlade s príslušnými ustanoveniami Obchodného zákonníka. V prípade ukončenia zmluvy odstúpením od zmluvy niektorou zo zmluvných strán si zmluvné strany zúčtujú vzájomne poskytnuté plnenia tak, aby na žiadnej strane neprišlo k bezdôvodnému obohateniu.

Článok VI

Záruka

- 6.1. Predávajúci ručí za to, že dodaný tovar má v dobe prevzatia obvyklé vlastnosti v súlade s účelom použitia, na ktorý je určený, že nemá vady, ktoré by rušili alebo znížovali hodnotu alebo schopnosť jeho používania k zmluvne predpokladaným účelom.
- 6.2. Na tovar sa vzťahuje záruka 24 mesiacov. Záručná doba začína plynúť dňom fyzického prevzatia tovaru kupujúcim, t. j. dňom protokolárneho prevzatia tovaru.
- 6.3. V prípade vady tovaru má kupujúci právo požadovať a predávajúci povinnosť bezodkladne vady odstrániť resp. vykonať inú nápravu.

Článok VII

Záverečné ustanovenia

- 7.1. Táto zmluva nadobúda platnosť dňom jej podpisu oboma zmluvnými stranami a účinnosť dňom nasledujúcim po dni jej zverejnenia v zmysle zákona č. 211/2000 Z. z. o slobodnom prístupe k informáciám.
- 7.2. V ostatných, touto zmluvou neupravených, vzťahoch sa budú zmluvné strany riadiť príslušnými ustanoveniami Obchodného zákonníka.
- 7.3. Meniť alebo dopĺňať túto zmluvu je možné len formou písomných dodatkov, ktoré budú vyhotovené so súhlasom obidvoch strán a podpísané oboma zmluvnými stranami.
- 7.4. Táto zmluva je vyhotovená v 4 rovnopisoch, jeden pre predávajúceho a tri pre kupujúceho.
- 7.5. Neoddeliteľnou súčasťou tejto zmluvy je:
- Príloha č. 1 Projekt
 - Príloha č. 2 Ocenený výkaz výmer – rozpočet
- 7.6. Účastníci zmluvy prehlasujú, že táto zmluva je prejavom ich slobodnej a vážnej vôle, obsahu zmluvy porozumeli, zmluva nebola uzatvorená pod nátlakom, v tiesni, ani za nápadne nevýhodných podmienok, čo potvrdzujú svojimi podpismi.

V Trnave, dňa 30. 07. 2018

V Trnave, dňa 30. 07. 2018

.....
Lubomír Herpay
konateľ

.....
Mgr. Lívia Koleková
riaditeľka

Návrh oddelenia referenčných služieb



Knižnica
Juraja Fándlyho
Trnava

PROJECT
Návrh a realizácia
oddelenia referenčných
služieb

Prevedenie:
Masívne ozdobné prvky (rimsa, sokel, lišty, náglejky, rebrik) prevedenie morený BUK / DUB povrchová úprava matný LAK
Väčšie plochy dyha (totožná povrchová úprava)
Vnútorne časti polic + chrbát: Egger U702 ST9 kašmírová šedá



Pôdorys

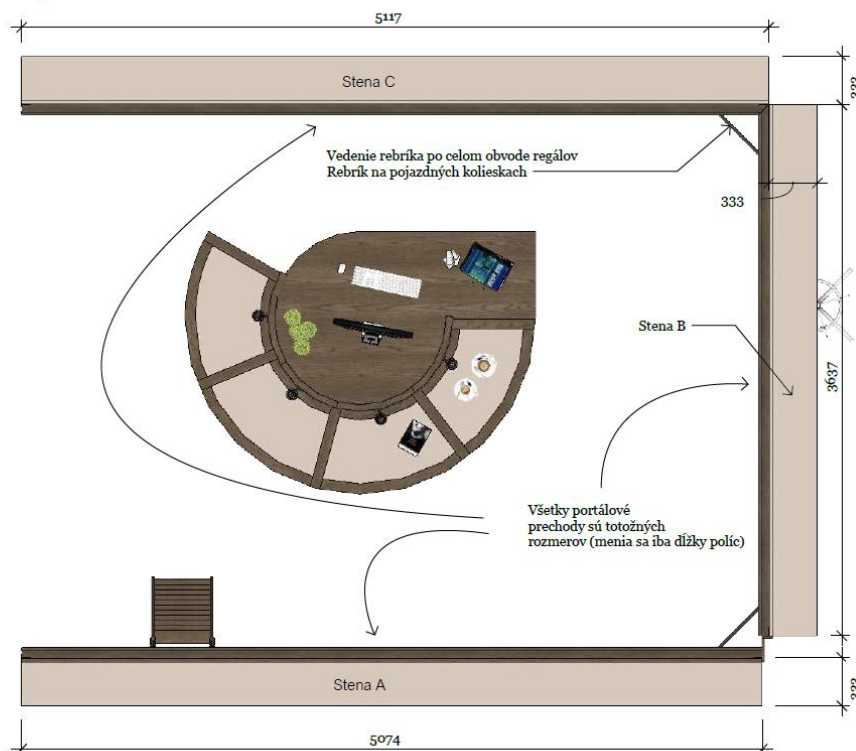

Knižnica
Juraja Fándlyho
Trnava

PROJECT
Návrh a realizácia
oddelenia referenčných
služieb

Rez: Stena A

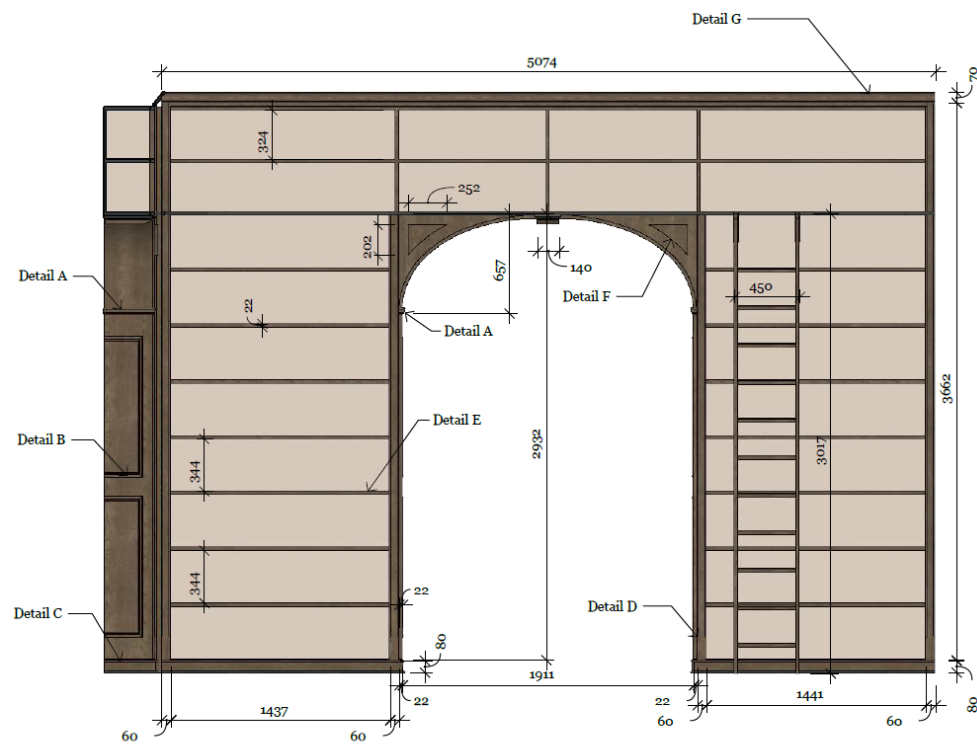

Knižnica
Juraja Fándlyho
Trnava

PROJECT
Návrh a realizácia
oddelenia referenčných
služieb

Detail: A



Detail: C



Knižnica
Juraja Fándlyho
Trnava

PROJECT
Návrh a realizácia
oddelenia referenčných
služieb

Detail: B



Detail: D

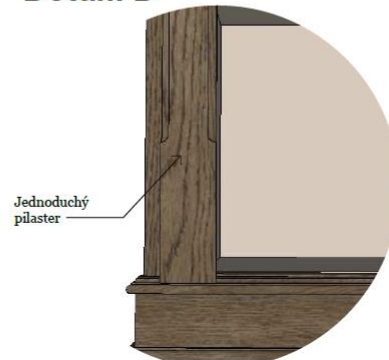

Detail: E



Detail: G

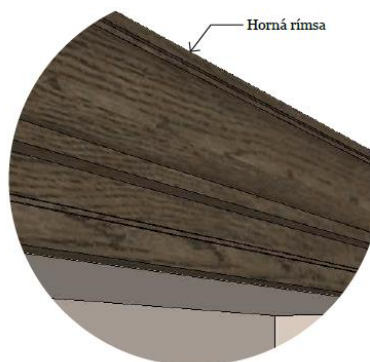

Detail: F

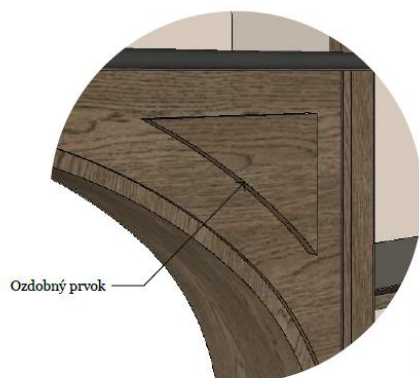

Detail: D



Knižnica
Juraja Fándlyho
Trnava

PROJECT
Návrh a realizácia
oddelenia referenčných
služieb

Rez: Stena B

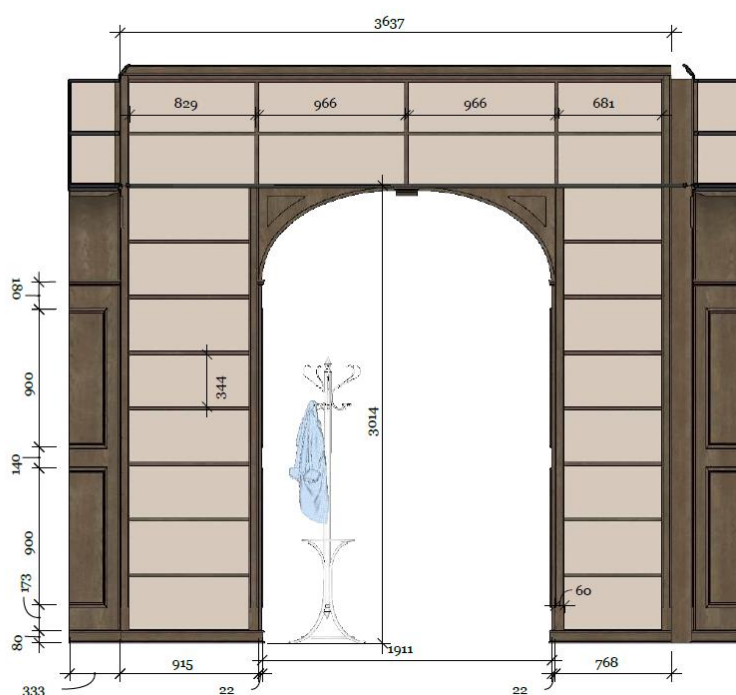

Knižnica
Juraja Fándlyho
Trnava

PROJECT
Návrh a realizácia
oddelenia referenčných
služieb

Rez: Stena C

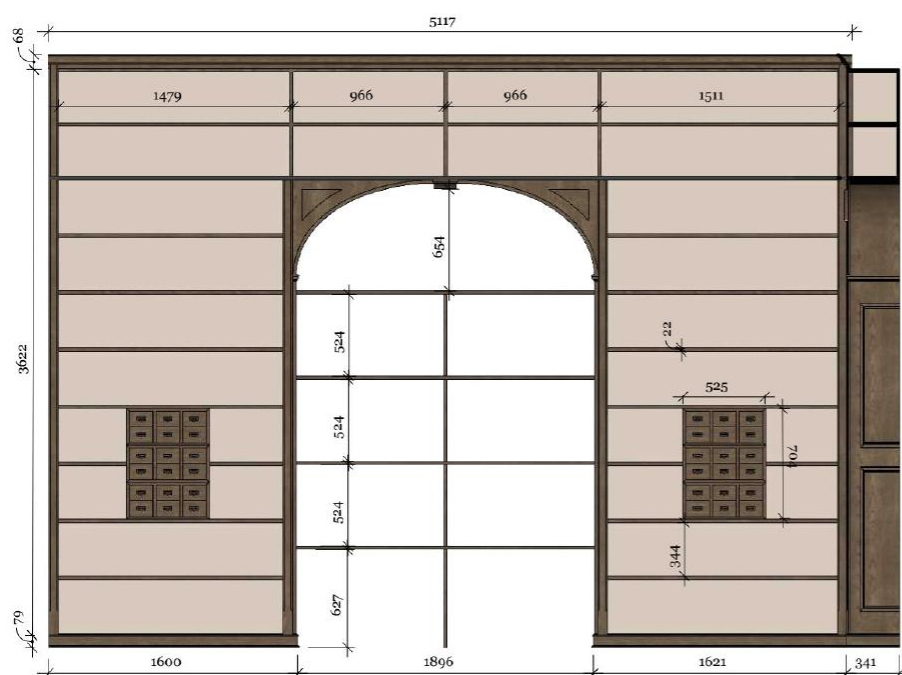

Knižnica
Juraja Fándlyho
Trnava

PROJECT
Návrh a realizácia
oddelenia referenčných
služieb

Stôl - oddelenie referenčných služieb

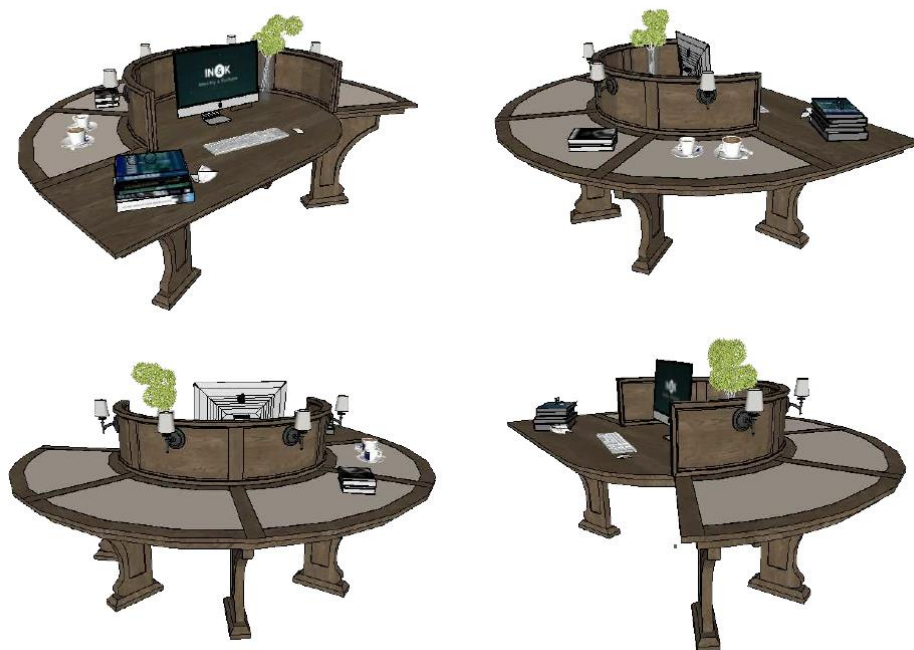

Knižnica
Juraja Fándlyho
Trnava

PROJECT
Návrh a realizácia
oddelenia referenčných
služieb

Stôl - pôdorys

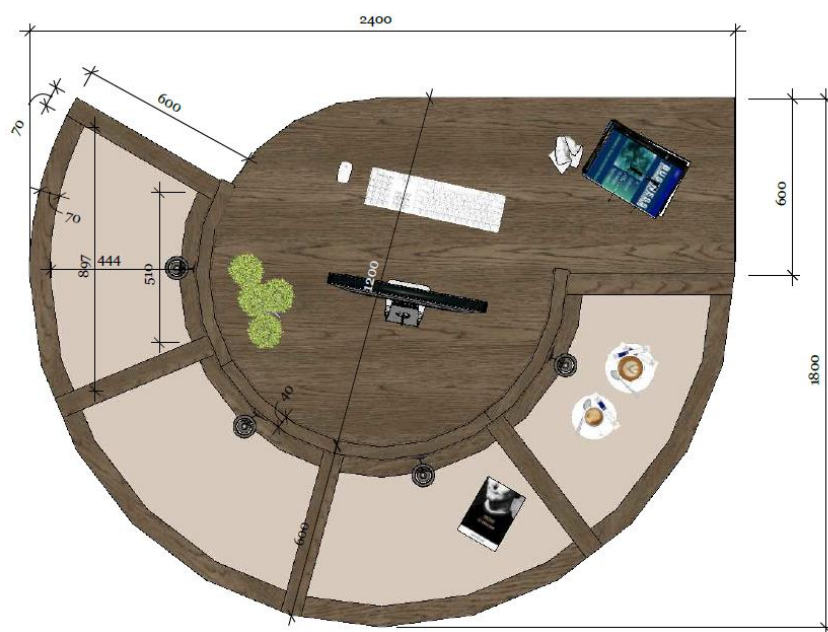

Knižnica
Juraja Fándlyho
Trnava

PROJECT
Návrh a realizácia
oddelenia referenčných
služieb

Stôl - pohľad zospodu

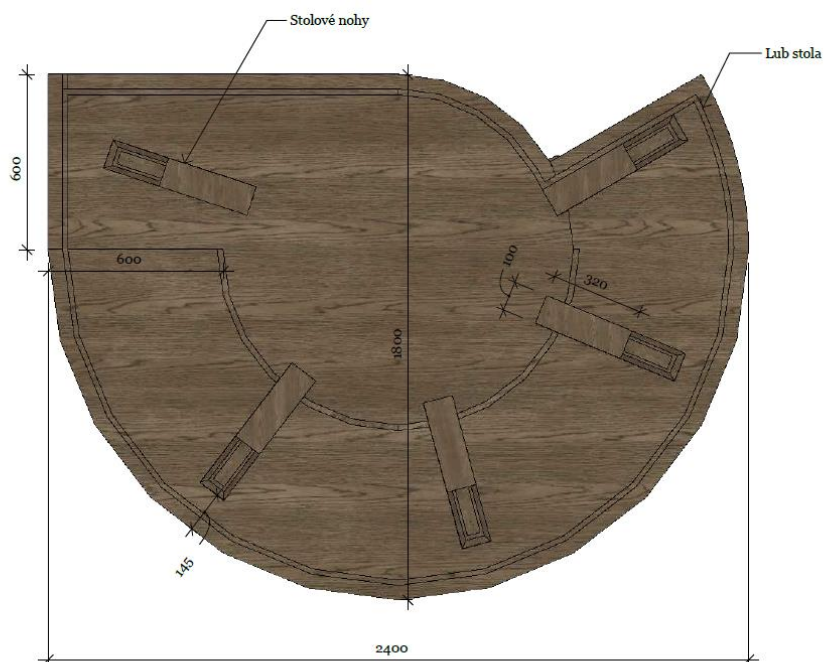

Knižnica
Juraja Fándlyho
Trnava

PROJECT
Návrh a realizácia
oddelenia referenčných
služieb

Stôl - pohľad zospodu

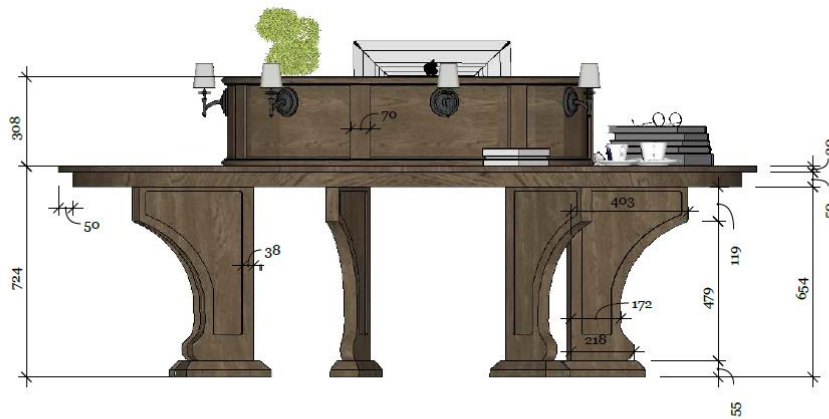

Knižnica
Juraja Fándlyho

Trnava

PROJECT
Návrh a realizácia
oddelenia referenčných
služieb

Návrh vstupu do oddelenia referenčných služieb



Knižnica
Juraja Fándlyho

Trnava

PROJECT
Návrh a realizácia
vstupu do oddelenia
referenčných služieb

Prevedenie:
Vnútorne časti polic + chrbát: Egger U702 ST9 kašmírová šedá
Drevodekor: Smart kolekcia SOHO
Kovové vedenie pre rebrik / Rebrik zavesený
Masívne doplnky: Rimsa + Pilastre
Cena vrátane podlahy

Nárys

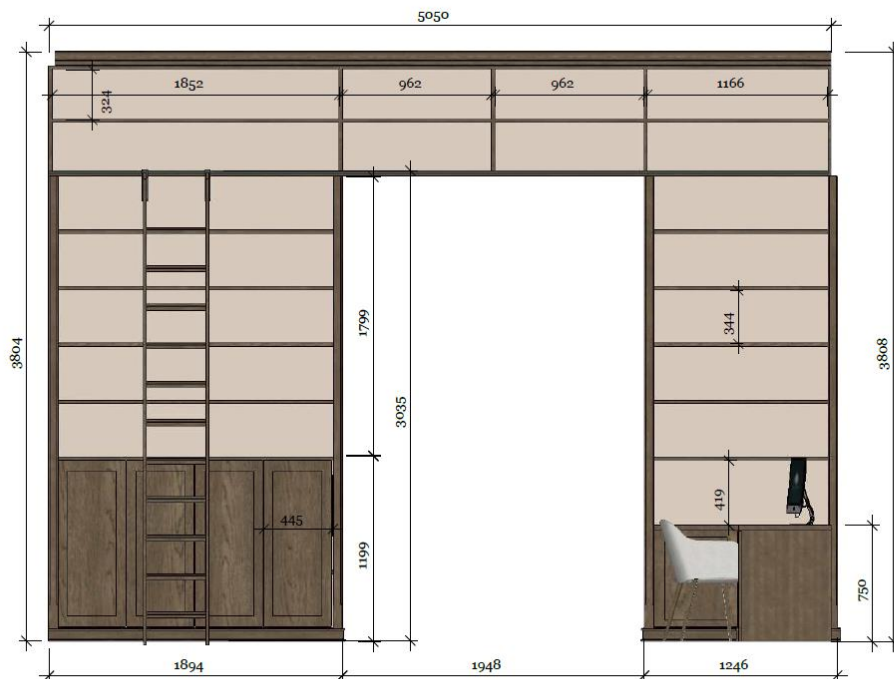

Knižnica
Juraja Fándlyho

Trnava

PROJECT
Návrh a realizácia
vstupu do oddelenia
referenčných služieb

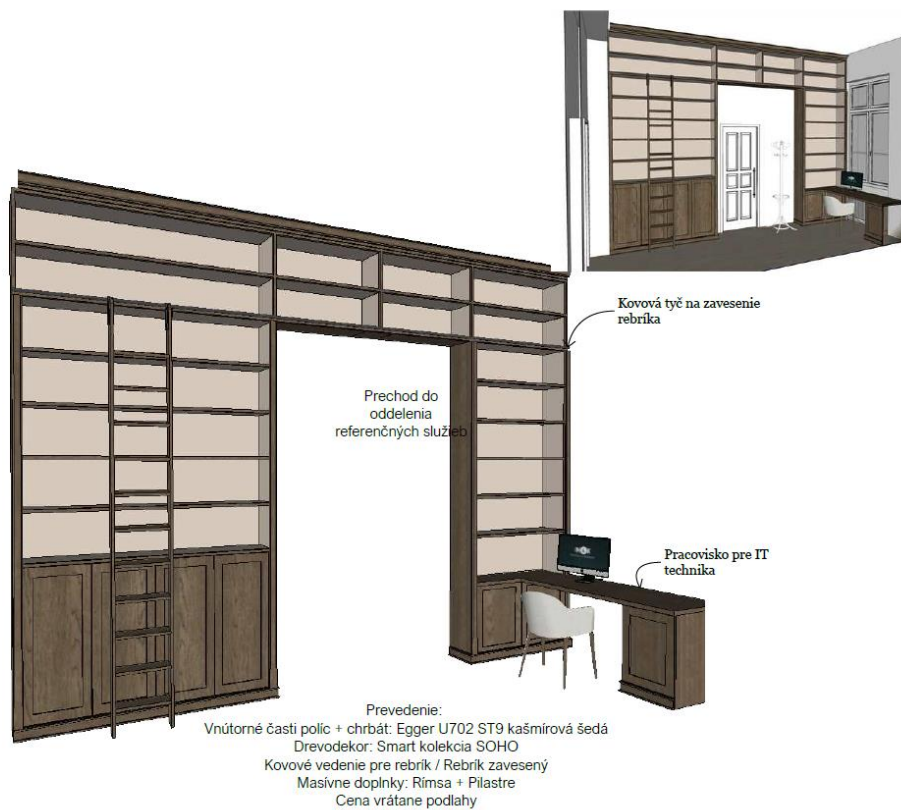

Knižnica
Juraja Fándlyho

Trnava

PROJECT
Návrh a realizácia
vstupu do oddelenia
referenčných služieb

Bokorys



Knižnica
Juraja Fándlyho

Trnava

PROJECT
Návrh a realizácia
vstupu do oddelenia
referenčných služieb

VÝKAZ VÝMER

Ozn.	Opis položky	MJ	Množstvo	JC v EUR bez DPH	JC v EUR s DPH	Spolu v EUR bez DPH	Spolu v EUR s DPH
Oddelenie referenčných služieb - stena A							
A	Regál bok ľavý - vysoký	KS	1	1046,73	1256,07	1046,73	1256,07
B	Regál bok pravý - vysoký	KS	1	1046,73	1256,07	1046,73	1256,07
C	Regál bok ľavý nízky	KS	1	804,67	965,61	804,67	965,61
D	Regál bok pravý nízky	KS	1	804,67	965,61	804,67	965,61
E	Regál spodné dno - úzke	KS	2	448,60	538,32	897,20	1076,64
F	Regál strop	KS	1	1039,25	1247,10	1039,25	1247,10
G	Regál oblúk ľavý	KS	1	275,70	330,84	275,70	330,84
H	regál oblúk pravý	KS	1	275,70	330,84	275,70	330,84
CH	Regál - police	KS	20	20,56	24,67	411,21	493,46
I	Rebrík s kovovým vedením	KS	1	859,81	1031,78	859,81	1031,78
J	Regál náglejok bok ľavý vysoký	KS	1	684,11	820,93	684,11	820,93
K	Regál náglejok bok pravý vysoký	KS	1	684,11	820,93	684,11	820,93
L	Regál náglejok bok ľavý nízky	KS	1	617,76	741,31	617,76	741,31
M	Regál náglejok bok pravý nízky	KS	1	617,76	741,31	617,76	741,31
Spolu v EUR bez DPH						10065,42	
20% DPH						2013,08	
Spolu v EUR s DPH						12078,50	

Vypracoval :
TOP-Linea, s.r.o.
 IČO : 36547808
 Májová 274/36
 956 21 Jacovce

2 VÝMER

Ozn.	Opis položky	MJ	Množstvo	JC v EUR bez DPH	JC v EUR s DPH	Spolu v EUR bez DPH	Spolu v EUR s DPH
Oddelenie referenčných služieb - stena B							
A	Regál bok ľavý - vysoký	KS	1	1046,73	1256,07	1046,73	1256,07
B	Regál bok pravý - vysoký	KS	1	1046,73	1256,07	1046,73	1256,07
C	Regál bok ľavý nízky	KS	1	804,67	965,61	804,67	965,61
D	Regál bok pravý nízky	KS	1	804,67	965,61	804,67	965,61
E	Regál spodné dno - úzke	KS	2	392,52	471,03	785,05	942,06
F	Regál strop	KS	1	995,33	1194,39	995,33	1194,39
G	Regál oblúk ľavý	KS	1	291,59	349,91	291,59	349,91
H	regál oblúk pravý	KS	1	291,59	349,91	291,59	349,91
CH	Regál police	KS	18	19,63	23,55	353,27	423,93
I	Regál náglejok bok ľavý vysoký	KS	1	684,11	820,93	684,11	820,93
J	Regál náglejok bok pravý vysoký	KS	1	684,11	820,93	684,11	820,93
K	Regál náglejok bok ľavý nízky	KS	1	617,76	741,31	617,76	741,31
L	Regál náglejok bok pravý nízky	KS	1	617,76	741,31	617,76	741,31
Spolu v EUR bez DPH						9023,36	
20% DPH						1804,67	
Spolu v EUR s DPH						10828,04	

Vypracoval :
TOP-Linea , s.r.o.
 IČO : 36547808
 Májová 274/36
 956 21 Jacovce

IZ VÝMER

Ozn.	Opis položky	MJ	Množstvo	JC v EUR bez DPH	JC v EUR s DPH	Spolu v EUR bez DPH	Spolu v EUR s DPH
Oddelenie referenčných služieb - stena C							
A	Regál bok ľavý - vysoký	KS	1	1046,73	1256,07	1046,73	1256,07
B	Regál bok pravý - vysoký	KS	1	1046,73	1256,07	1046,73	1256,07
C	Regál bok ľavý nízky	KS	1	804,67	965,61	804,67	965,61
D	Regál bok pravý nízky	KS	1	804,67	965,61	804,67	965,61
E	Regál spodné dno - úzke	KS	2	448,60	538,32	897,20	1076,64
F	Regál strop	KS	1	1158,88	1390,65	1158,88	1390,65
G	Regál oblúk ľavý	KS	1	291,59	349,91	291,59	349,91
H	regál oblúk pravý	KS	1	291,59	349,91	291,59	349,91
CH	Police široké	KS	1	915,89	1099,07	915,89	1099,07
I	Regál - zásuvkové vložky	KS	2	448,60	538,32	897,20	1076,64
J	Regál náglejok bok ľavý vysoký	KS	1	684,11	820,93	684,11	820,93
K	Regál náglejok bok pravý vysoký	KS	1	684,11	820,93	684,11	820,93
L	Regál náglejok bok ľavý nízky	KS	1	617,76	741,31	617,76	741,31
M	Regál náglejok bok pravý nízky	KS	1	617,76	741,31	617,76	741,31
Spolu v EUR bez DPH						10758,88	
20% DPH						2151,78	
Spolu v EUR s DPH						12910,65	

Vypracoval :
TOP-Linea , s.r.o.
IČO : 36547808
Májová 274/36
956 21 Jacovce

NAZ VÝMER

Ozn.	Opis položky	MJ	Množstvo	JC v EUR bez DPH	JC v EUR s DPH	Spolu v EUR bez DPH	Spolu v EUR s DPH
Oddelenie referenčných služieb - Stôl							
A	Stôl - noha ľavá	KS	1	331,82	398,18	331,82	398,18
B	Stôl - noha pravá	KS	1	331,82	398,18	331,82	398,18
C	Stôl - noha centrálna ľavá	KS	1	334,55	401,45	334,55	401,45
D	Stôl - noha centrálna pravá	KS	1	334,55	401,45	334,55	401,45
E	Stôl - vrchný plát kombinovaný	KS	1	982,24	1178,69	982,24	1178,69
F	Stôl - vrchný plát jednofarebný	KS	1	995,33	1194,39	995,33	1194,39
G	Stôl - krycia zástena vrátane osvetlenia	KS	1	1056,07	1267,29	1056,07	1267,29
H	Podlaha - 1 časť	KS	10	85,45	102,55	854,55	1025,45
CH	Podlaha - 2 časť	KS	15	85,45	102,55	1281,82	1538,18
Spolu v EUR bez DPH						6502,74	
20% DPH						1300,55	
Spolu v EUR s DPH						7803,28	

Vypracoval :
TOP-Linea , s.r.o.
 IČO : 36547808
 Májová 274/36
 956 21 Jacovce

VÝKAZ VÝMER

Ozn.	Opis položky	MJ	Množstvo	JC v EUR bez DPH	JC v EUR s DPH	Spolu v EUR bez DPH	Spolu v EUR s DPH
Prechod do oddelenia referenčných služieb							
A	Regál bok ľavý - vysoký	KS	2	742,06	890,47	1484,11	1780,93
B	Regál bok pravý - vysoký	KS	2	742,06	890,47	1484,11	1780,93
C	Regál - police	KS	18	16,82	20,19	302,80	363,36
D	Rebrík s kovovým vedením	KS	1	859,81	1031,78	859,81	1031,78
E	Pracovný stolík	KS	1	316,66	380,00	316,66	380,00
F	Podlaha	KS	10	85,45	102,55	854,55	1025,45
Spolu v EUR bez DPH						5302,05	
20% DPH						1060,41	
Spolu v EUR s DPH						6362,46	

Vypracoval :
TOP-Linea , s.r.o.
 IČO : 36547808
 Májová 274/36
 956 21 Jacovce