

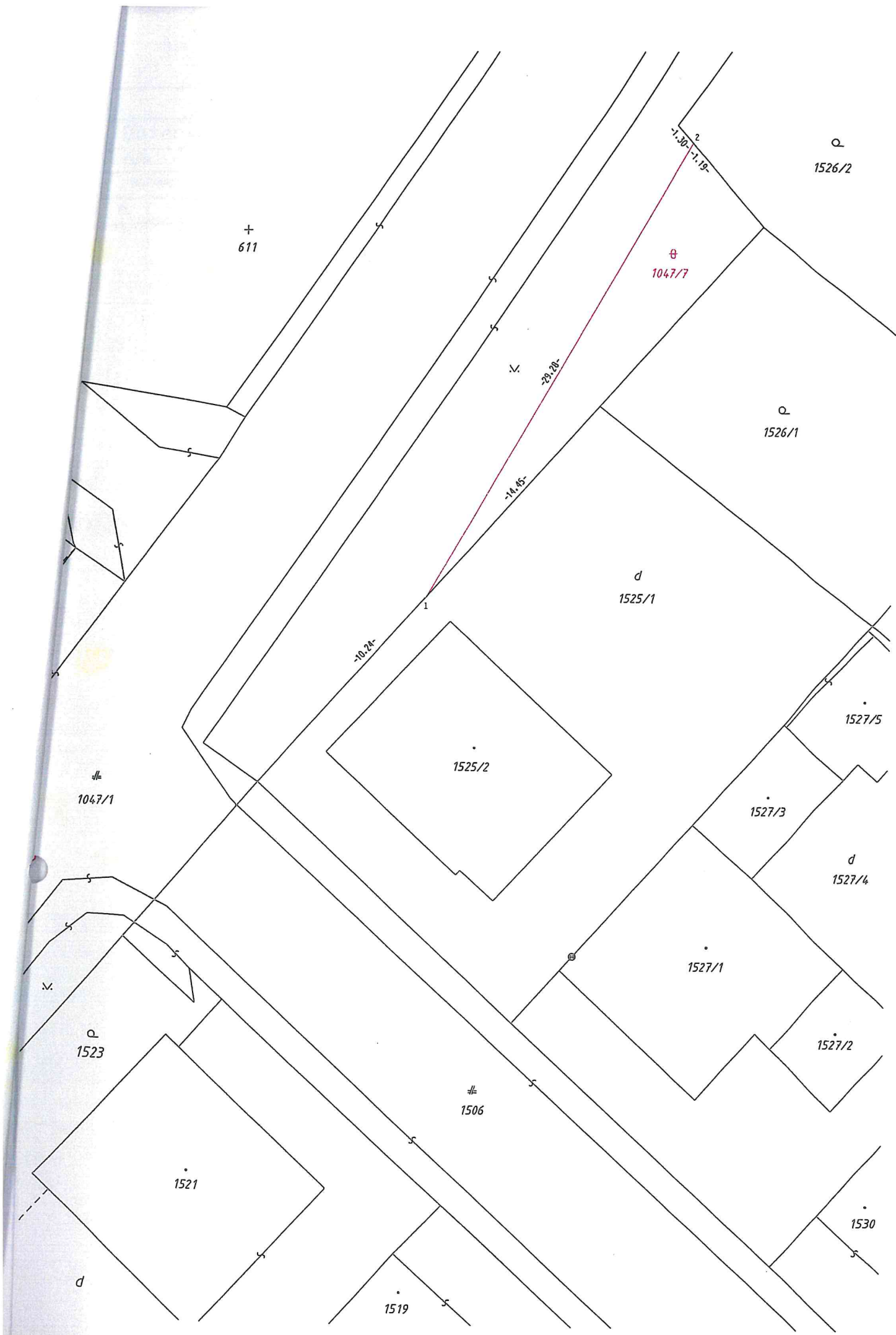

Geometrický plán je podkladom na právne úkony, keď údaje doterajšieho stavu výkazu výmer sú zhodné s údajmi platných výpisov z katastra nehnuteľností

Vyhoviteľ <b>GEODETICKÁ KANCELÁRIA</b> <b>ROMAN KLČO</b> Hviezdoslavova 894 / 30 922 03 Vrbové IČO: 34 664 378 tel/fax: 033/7792819 mt: 0905475236 www.geodone.sk		Kraj <b>TRNAVSKÝ</b>	Okres <b>PIEŠŤANY</b>	Obec <b>VRBOVÉ</b>
		Kat. územie <b>VRBOVÉ</b>	Číslo plánu <b>179 / 2019</b>	Mapový list č. <b>Piešťany 9 - 6 / 23</b>
		<b>GEOMETRICKÝ PLÁN</b> na oddelenie pozemku parc. č. 1047/7		
Vyhotovil		Autorizačne overil		Úradne overil
Dňa: <b>7.6. 2019</b>	Meno: <b>Ing. Veronika Vaňová</b>	Dňa: <b>7.6. 2019</b>	Meno: <b>Ing. Jozef Fančovič</b>	Meno: <b>Ing. Ev. Černová</b>
Nové hranice boli v prírode označené <b>dr.kolíkmi</b>		Náležitostami a presnosťou zodpovedá predpisom		Dňa: <b>20-06-2019</b> Číslo: <b>G1-440/2019</b>
Záznam podrobného merania (meračský náčrt) č. <b>1955</b>		Úradne overené podľa § 9 zákona NR SR č.215/1995 Z.z. o geodézii a kartografii		
Súradnice bodov označených číslami a osf.meračské údaje sú uložené vo všeobecnej dokumentácii				



# VÝKAZ VÝMER

Doterajší stav						Zmeny					Nový stav					
PK zlozky	Číslo		Výmera		Druh pozemku	Diel číslo	k parcele číslo	m²	od parcely číslo	m²	Číslo parcely	Výmera		Druh pozemku	Vlastník, (iná oprav. osoba) adresa, (sídlo)	
	parcely											ha	m²			
	V	PK	KN	kód												
1812			1047/1		6378	zast.pl.	Stav právny je totožný s registrom C KN					1047/1		6294	zast.pl. 22	Doterajší
											1047/7		84	ost.pl. 37	Doterajší	
Spolu:					6378									6378		

Legend a : kód spôsobu využívania 22 - Pozemok, na ktorom je postavená Inžinierska stavba - cestná, miestna a účelová komunikácia, lesná cesta, poľná cesta, chodník, nekryté parkoviisko a ich súčasť  
37 - Pozemok, na ktorom sú skaly, svahy, rokliny, výmole, vysoké medze s krovím alebo kamením a iné plochy, ktoré neposkytujú trvalý úžitok