

nic

Spoplatnená podľa  
zákona 145/95 Z.z.  
sumou 27,- €

Geometrický plán je podkladom na právne úkony, keď údaje doterajšieho stavu výkazu výmer sú zhodné s údajmi platných výpisov z katastra nehnuteľností

Vyhotoviteľ <b>Marián Mudroch</b> Prietrž 175 906 11 IČO: 51 636 352 mail: marianmudroch@gmail.com		Kraj <b>Trnavský</b>	Okres <b>Senica</b>	Obec <b>Prietrž</b>
		Kat. územie <b>Prietrž</b>	Číslo plánu <b>13/2018</b>	Mapový list č. <b>ZS XVI-15-6</b>
<b>GEOMETRICKÝ PLÁN</b>				
na oddelenie pozemku p.č. 457/3				
Vyhotovil		Autorizačne overil		Úradne overil Meno: <b>Ing. Tomáš BLANÁRIK</b>
Dňa: <b>4.9. 2018</b>	Meno: <b>Marián Mudroch</b>	Dňa: <b>5.9. 2018</b>	Meno: <b>Ing. Gabriel Bartošek</b>	Dňa: <b>12. 06. 2019</b>
Nové hranice boli v prírode označené <b>roxormi</b>		Náležitostami a presnosťou zodpovedá predpisom		Číslo: <b>857/2018</b>
Záznam podrobného merania (meračský náčrt) č. <b>583</b>				Úradne overené podľa § 9 zákona, NR SR č. 215/1995 Z.z. o geodézii a kartografii
Súradnice bodov označených číslami a ostatné meračské údaje sú uložené vo všeobecnej dokumentácii		Pečiatka a podpis		Pečiatka a podpis

← 3378/8

Г  
304/1

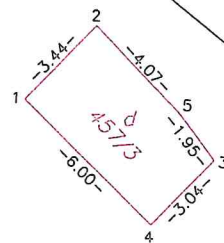

d  
465/2

#  
457/1

#  
337

d  
340/

d  
465/3

d  
465/5

341

#  
345

d  
340/1

Handwritten text at the bottom left corner.

# VÝKAZ VÝMER

Doterajší stav

Zmeny

Nový stav

Číslo

parcely

Výmera

Druh  
pozemku

Diel

k  
parcele  
číslo

m<sup>2</sup>

od  
parcely  
číslo

m<sup>2</sup>

Číslo  
parcely

Výmera

Druh  
pozemku

Vlastník,  
(iná opráv. osoba)  
adresa, (sídlo)

PK

KN

ha

m<sup>2</sup>

Stav právny je totožný s registrom C KN

457/1

1

0124

zast.pl.

457/1

1

0104

zast.pl.  
22

Trnavský samosprávny kraj  
Starohájska 10  
Trnava

457/3

20

zast.pl.  
18

Obec Prietrž  
Prietrž 126

1

0124

1

0124

Legenda: kód spôsobu využitia 18 Pozemok, na ktorom je dvor  
22 Pozemok, na ktorom je postavená inžinierska stavba – cestná, miestna a účelová komunikácia, lesná cesta, poľná cesta, ...